

Aprobat președintele ASAS
Prof.dr.ing. Gheorghe Șin

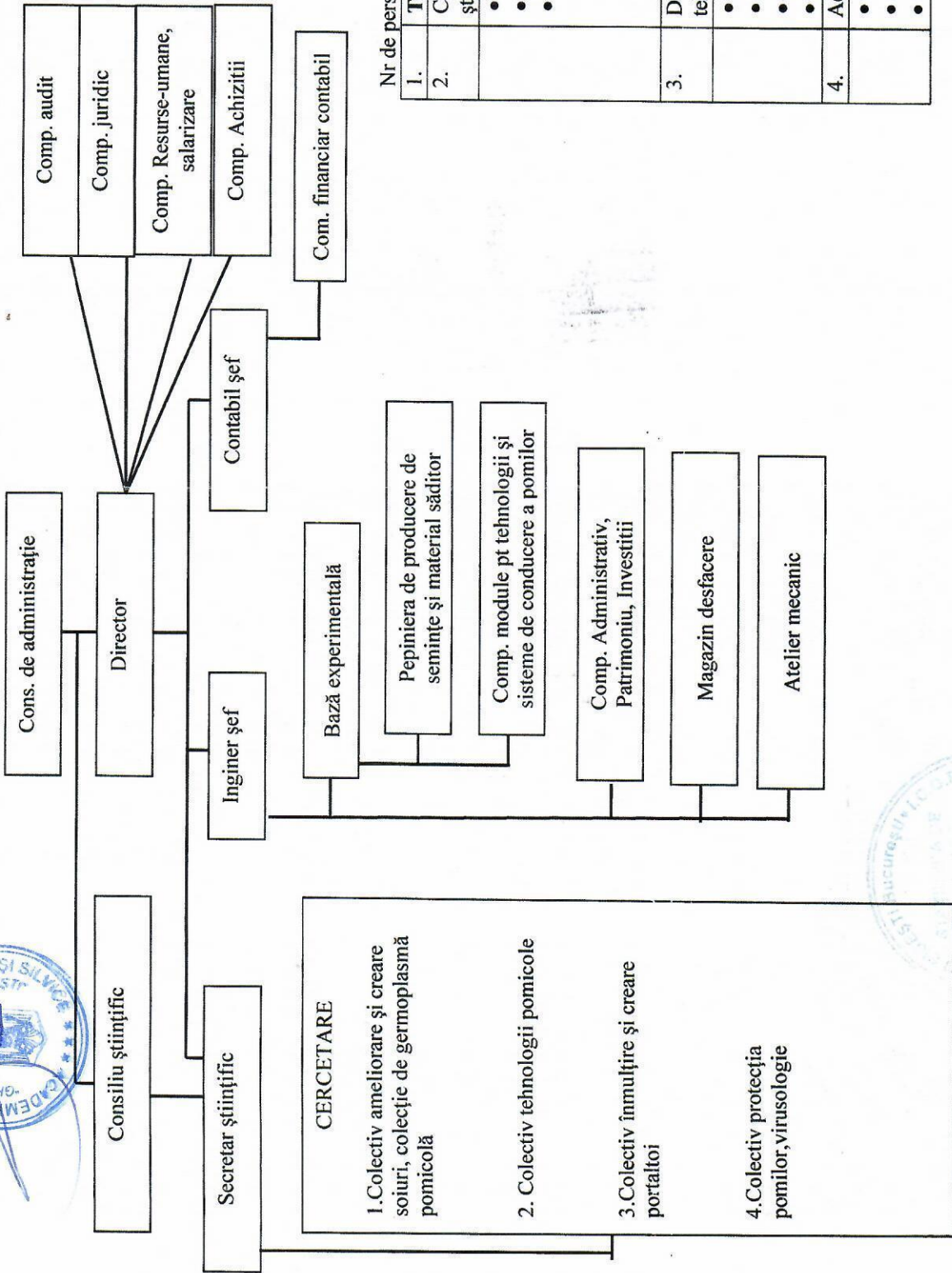

ORGANIGRAMA STAȚIUNII DE CERCETARE-DEZVOLTARE PENTRU POMICULTURĂ BISTRITA



Nr. de personal contractual

| | | |
|----|--|---------------------------------|
| 1. | Total | 48 |
| 2. | Cercetare științifică | 10 |
| | <ul style="list-style-type: none"> • Cercetători atestați • Asistenți cercetare • Vacante -cerc.st. CSI :1 -cerc.st.CSII: 1 -asistent: 1 -personal aux: 1 | 4 1 5 2 1 1 1 |
| 3. | Dezvoltare tehnologică | 24 |
| | <ul style="list-style-type: none"> • studii superioare • studii medii • alte • vacante | 2 1 6 15 |
| 4. | Administrativ | 14 |
| | <ul style="list-style-type: none"> • studii superioare • studii medii • vacante | 4 4 6 |

Director

Dr.ing. Ioan PLATON

Intocmit

Coroian Rebrean Ana